vom Zeichenbrett ... zu Marienbrunn 2021

Verein der Freunde von Marienbrunn e.V.

Objekt: Dohnaweg 24 und Turmweg 8 **Baujahr: 1912/13** **Architekt: Karl Poser**

JANUAR

FR	SA	SO	MO	DI	MI	DO	FR	SA	SO	MO	DI	MI	DO	FR	SA	SO	MO	DI	MI	DO	FR	SA	SO	MO	DI	MI	DO	FR	SA	SO
01	02	03	04	05	06	07	08	09	10	11	12	13	14	15	16	17	18	19	20	21	22	23	24	25	26	27	28	29	30	31

1.1. Neujahr

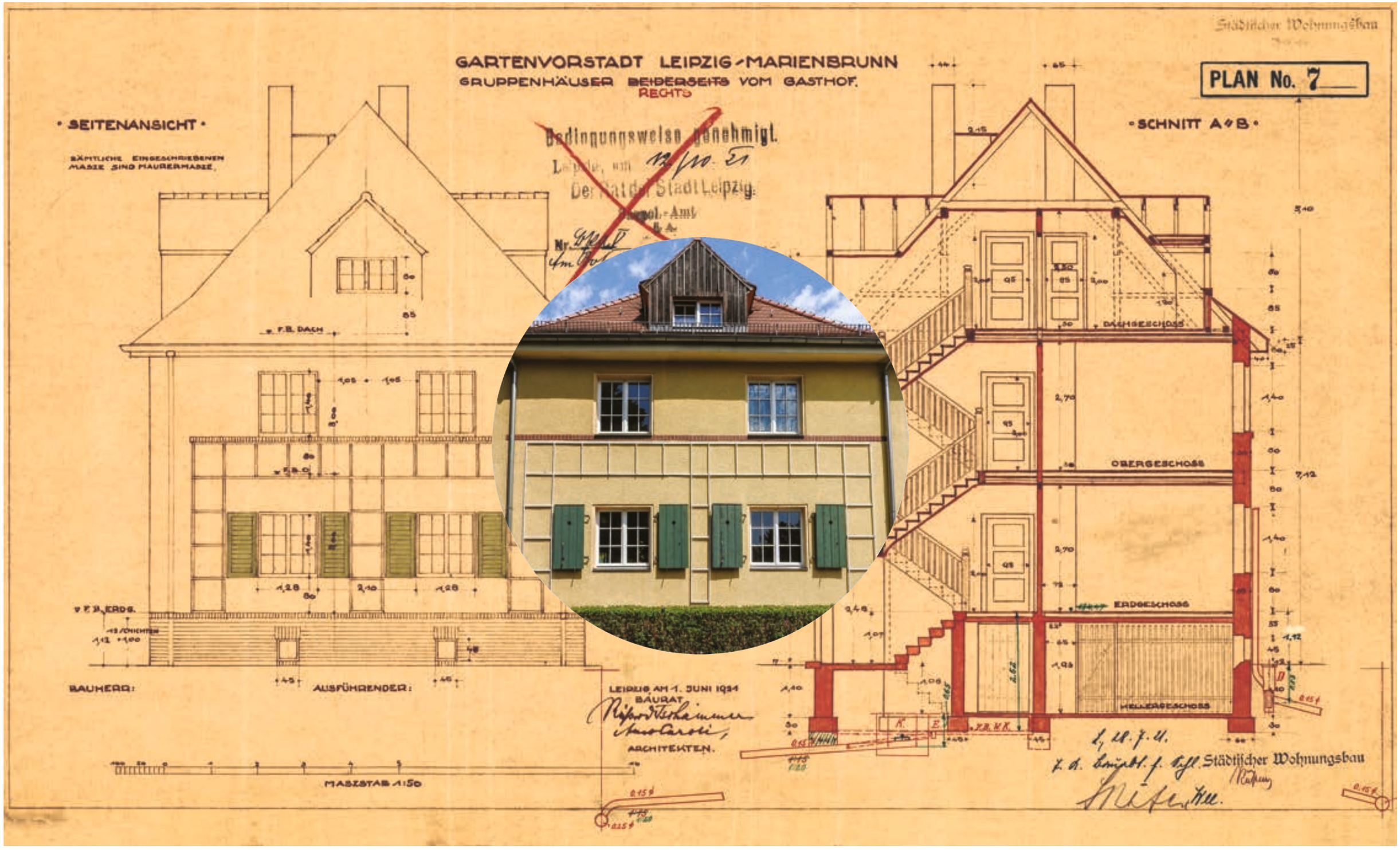

Objekt: Am Bogen 25

Baujahr: 1921

Architekt: Tschammer & Caroli

FEBRUAR

MO	DI	MI	DO	FR	SA	SO	MO	DI	MI	DO	FR	SA	SO	MO	DI	MI	DO	FR	SA	SO	MO	DI	MI	DO	FR	SA	SO
01	02	03	04	05	06	07	08	09	10	11	12	13	14	15	16	17	18	19	20	21	22	23	24	25	26	27	28

• BAUGRUPPE • XX •

„AM BOGEN" •

№ 1.3.5.7.9.11.13.15. •

Bedingungsweise genehmigt.
Leipzig, am 8. April 1915.
Der Rat der Stadt Leipzig.
Baupol.-Amt A.
I. A.
Nr. III 1110 i/14.

• M: 1:100 •

Geprüft und bedingungsweise zulässig befunden.
Leipzig, am 17. Juli 1914

GARTENVORSTADT
LEIPZIG-MARIENBRUNN
Genossenschaft mit beschränkter Haftung

BAUHERRIN U. BAULEITUNG: ...
ENTWURF u. ARCHITEKT. OBERLEITUNG: K. Herrmann Arch. B.D.A.
FÜR DIE AUSFÜHRUNG VERANTW.: ...

Objekt: Am Bogen 1/3/5/7/9/11/13/15 | Baujahr: 1915/16 | Architekt: Kurt Herrmann

MÄRZ

MO	DI	MI	DO	FR	SA	SO	MO	DI	MI	DO	FR	SA	SO	MO	DI	MI	DO	FR	SA	SO	MO	DI	MI	DO	FR	SA	SO	MO	DI	MI
01	02	03	04	05	06	07	08	09	10	11	12	13	14	15	16	17	18	19	20	21	22	23	24	25	26	27	28	29	30	31

Objekt: Liebfrauenstr. 3 mit Konrad-Hagen-Platz 1 **Baujahr: 1929/30** **Architekt: Tschammer & Caroli**

APRIL

DO	FR	SA	SO	MO	DI	MI	DO	FR	SA	SO	MO	DI	MI	DO	FR	SA	SO	MO	DI	MI	DO	FR	SA	SO	MO	DI	MI	DO	FR
01	02	03	04	05	06	07	08	09	10	11	12	13	14	15	16	17	18	19	20	21	22	23	24	25	26	27	28	29	30

2.4. Karfreitag / 5.4. Ostermontag

·112·47· ·112·48· ·112·49· ·112·50·

·Ostseite·an·der·Brunn-Straße·

·112·47·

·Südseite·am·Denkmal-Weg·

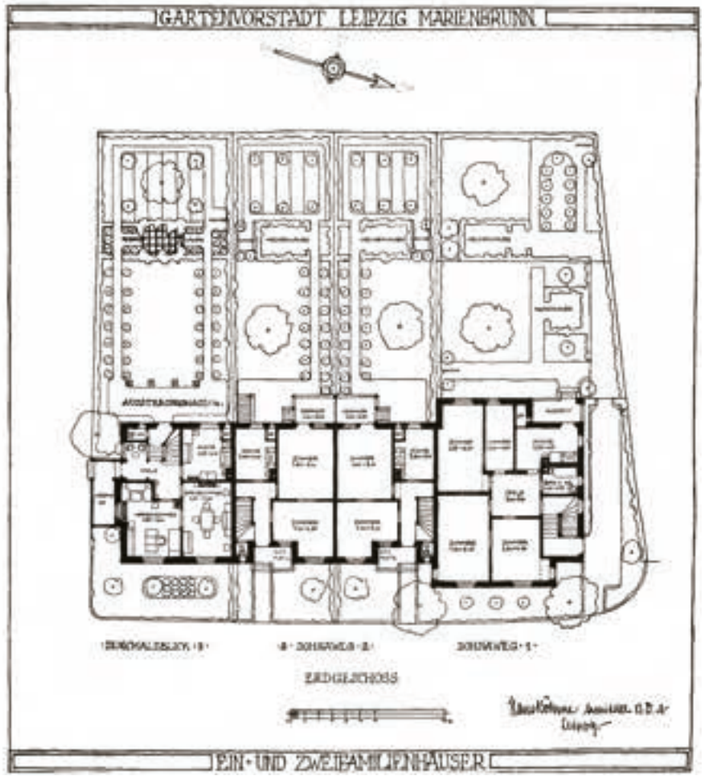

Objekt: Dohnaweg 4/6/8 mit Denkmalsblick 7 **Baujahr: 1912/13** **Architekt: Hans Böhme**

MAI

SA	SO	MO	DI	MI	DO	FR	SA	SO	MO	DI	MI	DO	FR	SA	SO	MO	DI	MI	DO	FR	SA	SO	MO	DI	MI	DO	FR	SA	SO	MO
01	02	03	04	05	06	07	08	09	10	11	12	13	14	15	16	17	18	19	20	21	22	23	24	25	26	27	28	29	30	31

1.5. Tag der Arbeit / 13.5. Christi Himmelfahrt / 24.5. Pfingstmontag

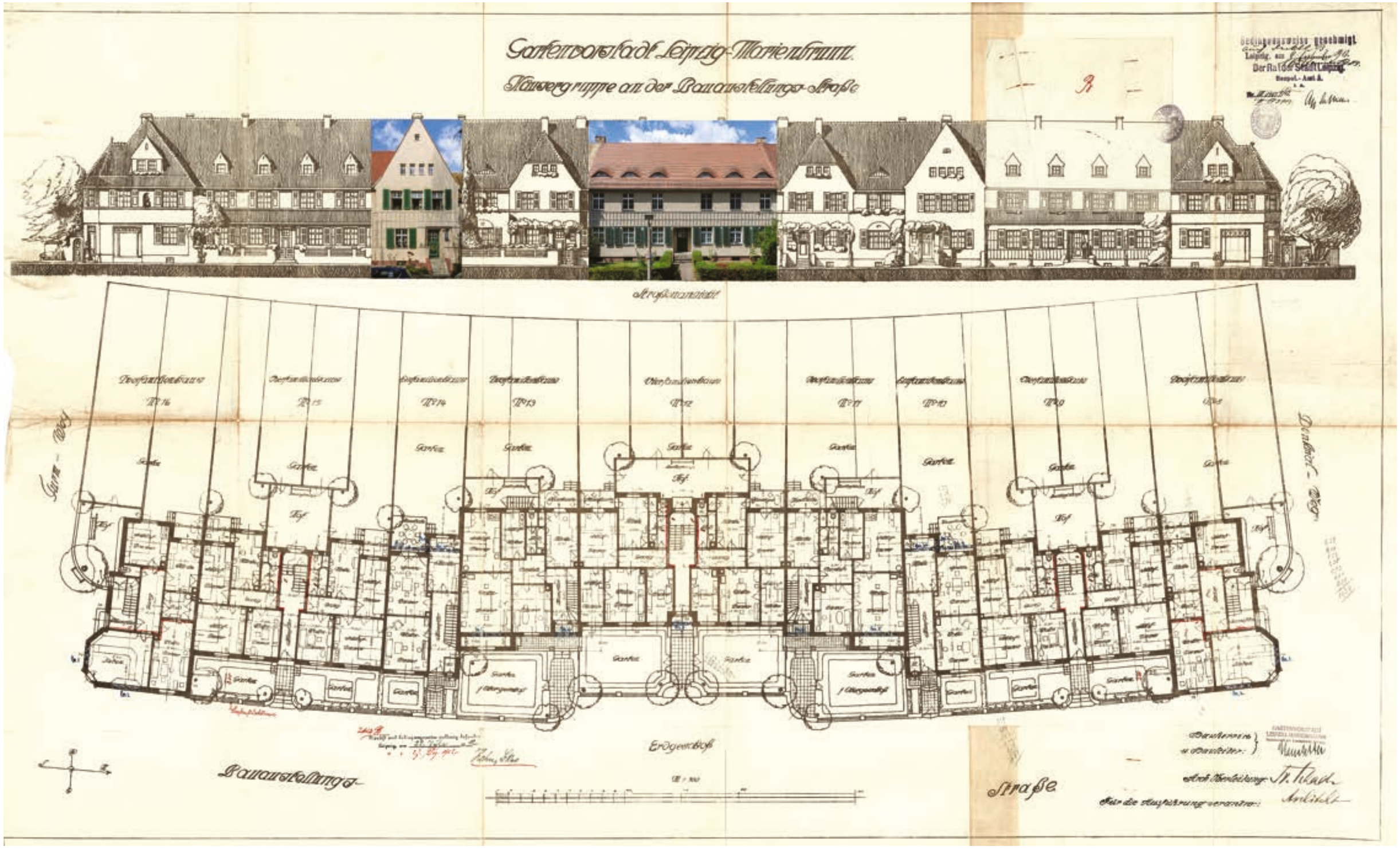

Objekt: Am Bogen 16/18/20/22/24/26/28 mit Denkmalsblick 16 und Turmweg 15 **Baujahr: 1912/13** **Architekt: Fritz Schade**

JUNI

DI	MI	DO	FR	SA	SO	MO	DI	MI	DO	FR	SA	SO	MO	DI	MI	DO	FR	SA	SO	MO	DI	MI	DO	FR	SA	SO	MO	DI	MI
01	02	03	04	05	06	07	08	09	10	11	12	13	14	15	16	17	18	19	20	21	22	23	24	25	26	27	28	29	30

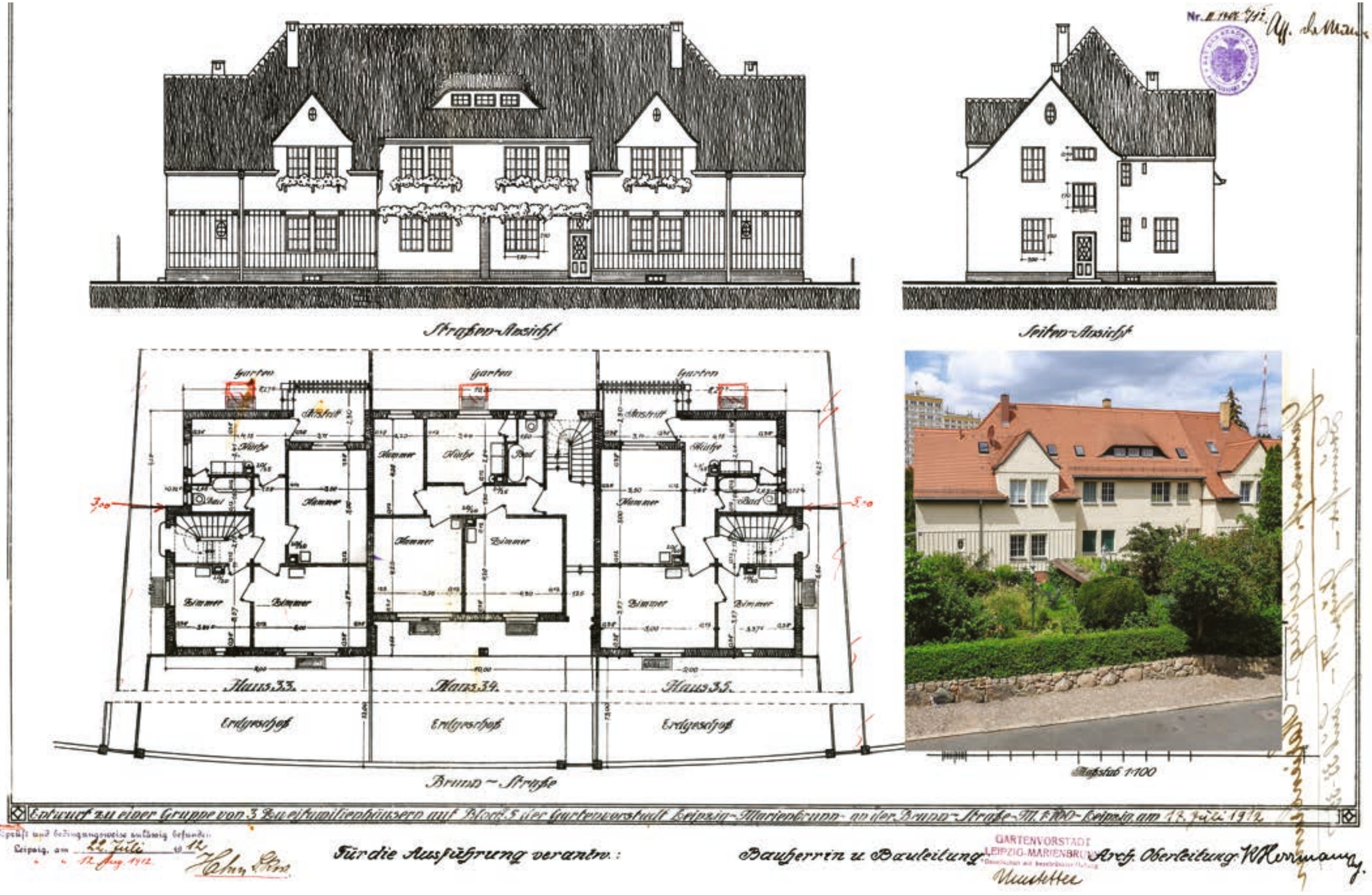

Objekt: Dohnaweg 26/28/30 | **Baujahr: 1912/13** | **Architekt: Kurt Herrmann**

JULI

DO	FR	SA	SO	MO	DI	MI	DO	FR	SA	SO	MO	DI	MI	DO	FR	SA	SO	MO	DI	MI	DO	FR	SA	SO	MO	DI	MI	DO	FR	SA
01	02	03	04	05	06	07	08	09	10	11	12	13	14	15	16	17	18	19	20	21	22	23	24	25	26	27	28	29	30	31

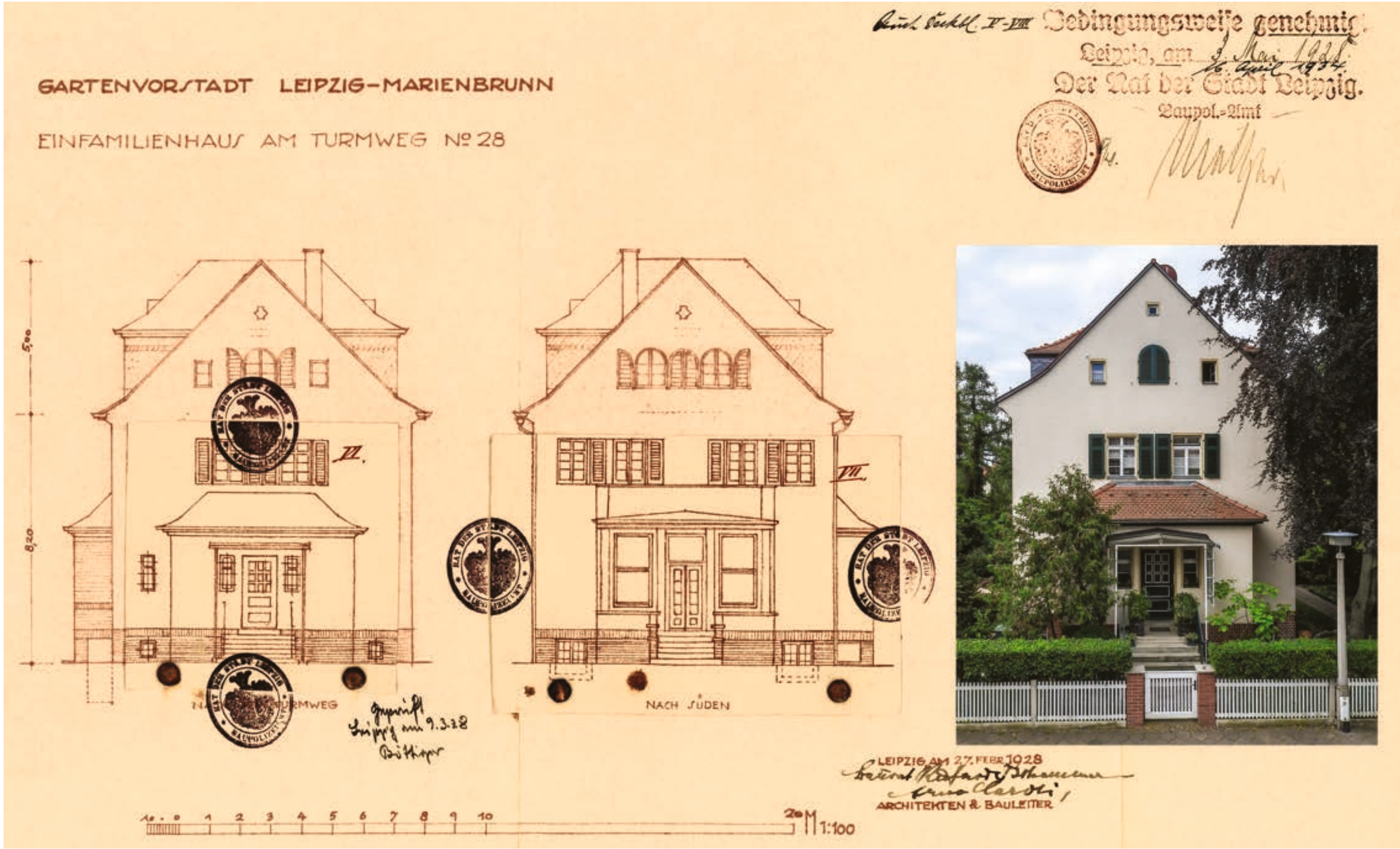

Objekt: Turmweg 28 **Baujahr: 1928** **Architekt: Tschammer & Caroli**

AUGUST

SO	MO	DI	MI	DO	FR	SA	SO	MO	DI	MI	DO	FR	SA	SO	MO	DI	MI	DO	FR	SA	SO	MO	DI	MI	DO	FR	SA	SO	MO	DI
01	02	03	04	05	06	07	08	09	10	11	12	13	14	15	16	17	18	19	20	21	22	23	24	25	26	27	28	29	30	31

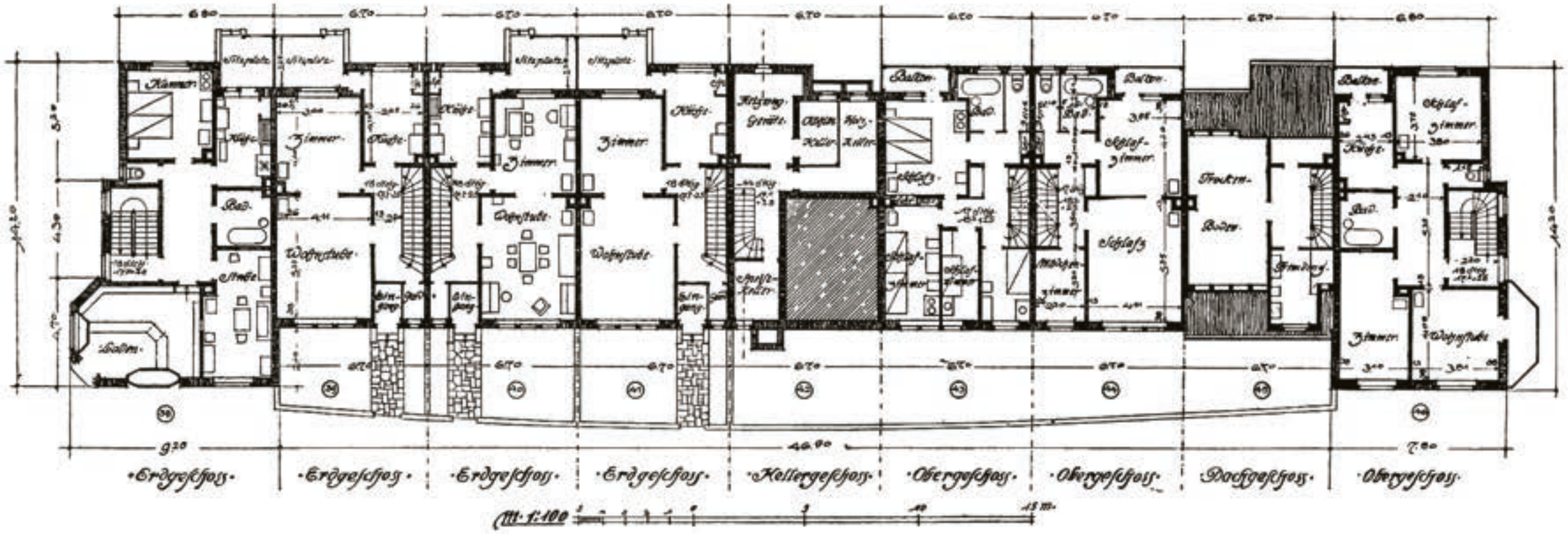

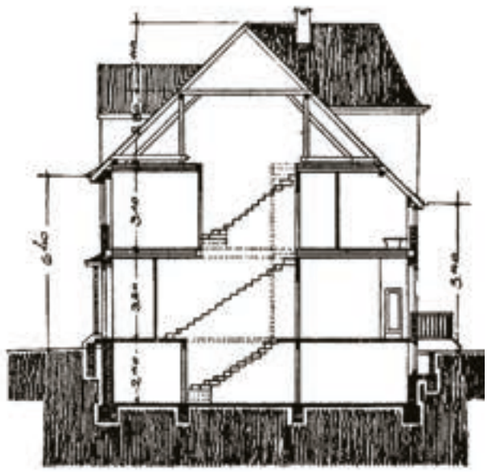

Objekt: Dohnaweg 10/12/14/16/18/20/22 mit Denkmalsblick 12 und Turmweg 11 **Baujahr: 1912/13** **Architekt: Hans Strobel**

SEPTEMBER

MI	DO	FR	SA	SO	MO	DI	MI	DO	FR	SA	SO	MO	DI	MI	DO	FR	SA	SO	MO	DI	MI	DO	FR	SA	SO	MO	DI	MI	DO
01	02	03	04	05	06	07	08	09	10	11	12	13	14	15	16	17	18	19	20	21	22	23	24	25	26	27	28	29	30

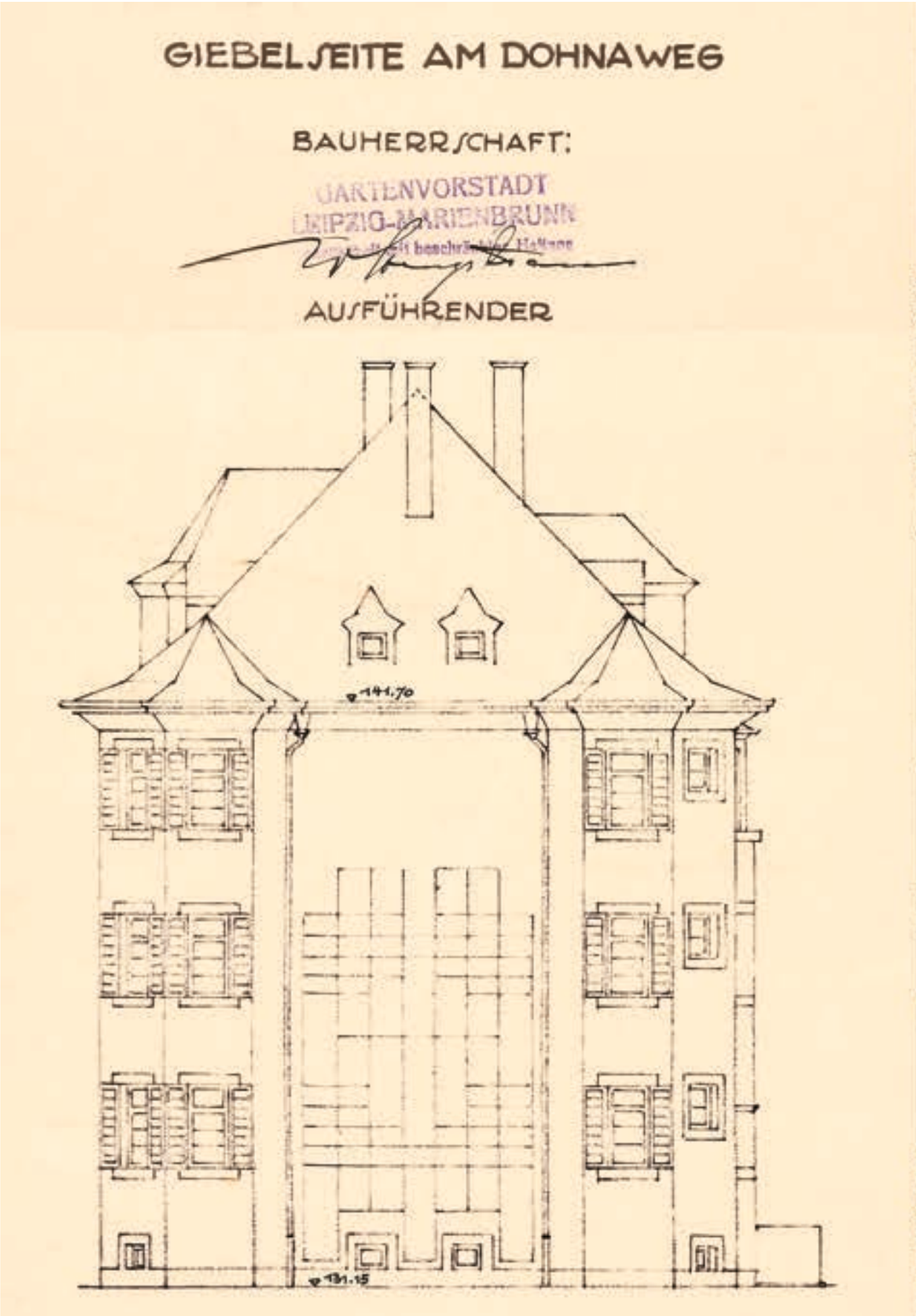

Objekt: Triftweg 13 **Baujahr: 1927** **Architekt: Tschammer & Caroli**

OKTOBER

FR	SA	SO	MO	DI	MI	DO	FR	SA	SO	MO	DI	MI	DO	FR	SA	SO	MO	DI	MI	DO	FR	SA	SO	MO	DI	MI	DO	FR	SA	SO
01	02	03	04	05	06	07	08	09	10	11	12	13	14	15	16	17	18	19	20	21	22	23	24	25	26	27	28	29	30	31

3.10. Tag der Deutschen Einheit / 31.10. Reformationstag

Objekt: Triftweg 15/17/19/21/23 mit Dohnaweg 17 und Am Bogen 54 **Baujahr: 1912/13** **Architekt: Karl Poser**

NOVEMBER

MO	DI	MI	DO	FR	SA	SO	MO	DI	MI	DO	FR	SA	SO	MO	DI	MI	DO	FR	SA	SO	MO	DI	MI	DO	FR	SA	SO	MO	DI
01	02	03	04	05	06	07	08	09	10	11	12	13	14	15	16	17	18	19	20	21	22	23	24	25	26	27	28	29	30

17.11. Buß- und Bettag

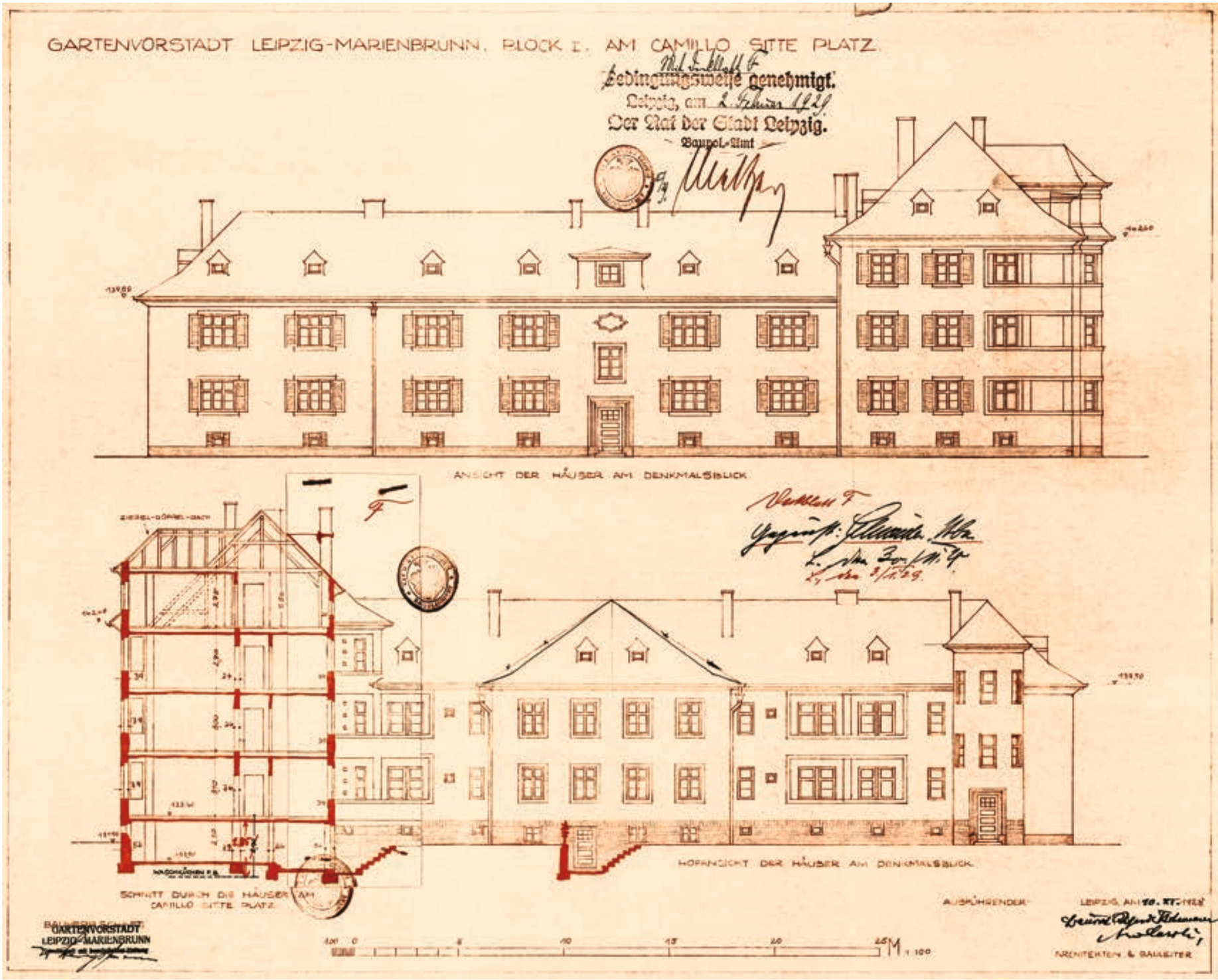

Objekt: Denkmalsblick 8/10 mit Konrad-Hagen-Platz 3 **Baujahr: 1929/30** **Architekt: Tschammer & Caroli**

DEZEMBER

MI	DO	FR	SA	SO	MO	DI	MI	DO	FR	SA	SO	MO	DI	MI	DO	FR	SA	SO	MO	DI	MI	DO	FR	SA	SO	MO	DI	MI	DO	FR
01	02	03	04	05	06	07	08	09	10	11	12	13	14	15	16	17	18	19	20	21	22	23	24	25	26	27	28	29	30	31

25.12. 1. Weihnachtsfeiertag / 26.12. 2. Weihnachtsfeiertag

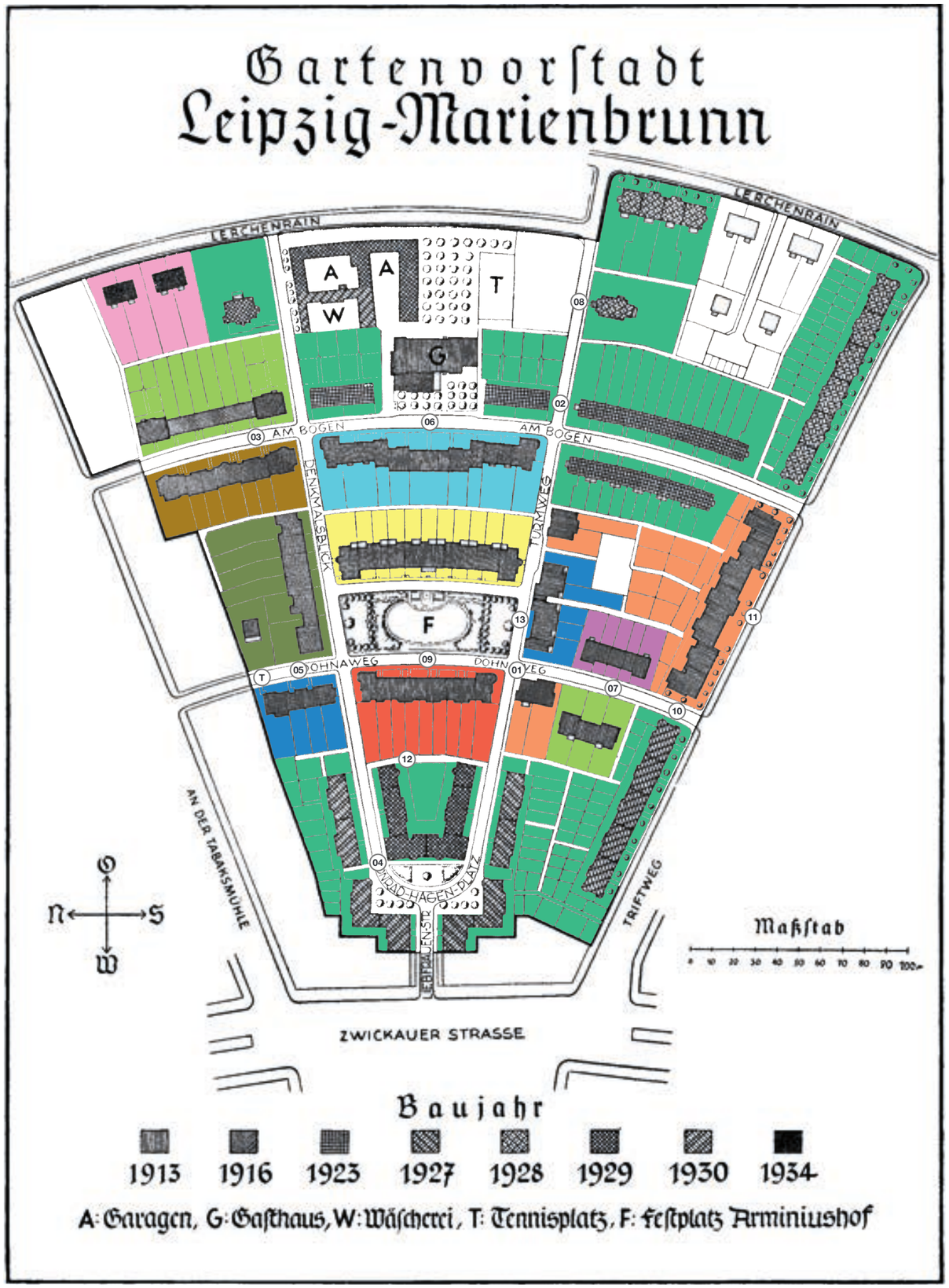

Architekten der Gartenstadt Marienbrunn:

Weidenbach, Georg (*1853 Dresden, †1928 Leipzig) | **Dybwad**, Peter (*1859 Oslo, †1921 Leipzig)
Tschammer, Richard (*1860 Gera, †1929 Leipzig) | **Hänsel**, Emil Franz (*1870 Döbeln, †1943 Leipzig)
Poser, Karl (*1870 Limbach, †1916 Leipzig) | **Schade**, Fritz (*1879 Leipzig, † unbekannt nach 1931)
Strobel, Hans (*1881 Weiden, †1953 Dortmund) | **Koppe**, Johannes (*1883 Leipzig, †1959 Leipzig)
Herrmann, Kurt (*1888 Leipzig, †1959 Liechtenstein)
Böhme, Hans | **Caroli**, Arno | **Herold**, Arno und Fritz | **Staufert**, Georg | **Stock**, Hermann

Tschammer & Caroli
in Leipzig: Andreaskirche, Russische Gedächtniskirche, Reformierte Kirche, Commeniusbibliothek, Superintendentur Thomaskirchhof, Messehaus Handelshof, „Runde Ecke"; *auswärtig:* Kinderschutzhaus Eutritzsch, Rathaus Zeitz, Arnoldstift in Greiz, Lukaskirche in Dresden

Kurt Hermann
in Leipzig: Gebäudekomplex „Goldene Krone" Wolfgang-Heinze-Str., Fabrikgebäude Buchdruckerei Bernhard Meyer Dresdener Str.; *auswärtig:* Jagdschloß Speck bei Kargow in Mecklenburg

Peter Dybwad
in Leipzig: Reichsgerichtsgebäude, Schloß Abtnauendorf, zahlreiche Wohn-, Geschäfts-, Herrenhäuser und Villen, davon 12 im Musikviertel (viele Kriegsverluste), Bankhaus Thomaskirchhof 20; *auswärtig:* 1884 Volontär beim Bau der Kriegsakademie Berlin (Arch. Franz Schwechten)

Fritz Schade
in Leipzig: Villa Dr. Hahn in Leutzsch, ehemaliges Carolabad Dufourstr. 6-8, Wandgrabstellen auf Südfriedhof für Verlegerfamilien

Weidenbach & Tschammer
in Leipzig: 1913 mit Tschammer Generalarchitekt der IBA, Russische Gedächtniskirche, Reformierte Kirche Tröndlinring, Commeniusbibliothek, Superindententur Thomaskirchhof, Messehaus Handelshof, „Runde Ecke" Dittrichring; *auswärtig:* Kirchen in Radeberg, Plauen, Düsseldorf, Dresden, Städtisches Schauspielhaus Erfurt, Rathaus in Zeitz

Karl Poser
in Leipzig: 3. Platz beim Architekturwettbewerb zur IBA 1913, Ausführung einer Ausstellungshalle auf der IBA, „Runde Ecke" (zusammen mit Wiedenbach & Tschammer), unzählige Wohnhäuser und - gruppen, Villa Pinkau Springerstr., Gemeindehaus der Michaeleiskirche Nordplatz, *auswärtig:* Umbau Stadtkirche Auerbach, mehrere Wohnbauten in Wurzen, Wohnhaus mit Atelier für Bildhauer Adolf Lehnert in Markkleeberg, Herrenhaus Rittergut Biesen, Neues Rathaus in Regis-Breitingen, Krankenhaus Rabenstein-Chemnitz

Hans Strobel
in Leipzig: zahlreiche Mietwohnungsbauten; *auswärtig:* Volksbad Dortmund, Stadion „RoteErde" Dortmund, Dortmunder Westfalenhalle

Hans Böhme | **Arno Caroli** | **Arno und Fritz Herold** | **Hermann Stock**

Johannes Koppe
in Marienbrunn (außerhalb der Karte):
Triftweg 37-67

Georg Staufert
in Marienbrunn (außerhalb der Karte):
Gemeindehaus

Verein der Freunde von Marienbrunn e.V.

vom Zeichenbrett … zu Marienbrunn 2021

Dank

Wir danken der WBG Kontakt für die freundliche Zusammenarbeit und die Bereitstellung sowie Ausleihe der historischen Zeichnungsunterlagen.

Recherche zu Architekten und Zeichnungen

Ronald Börner, Jochen Kinder, Christian Räntzsch

Scannen der Zeichnungen, Fotos

Ronald Börner

Bearbeitung Grafikdateien, Gestaltung

Hendrik Geisler

Termine

April 2021	Frühjahrsputz auf dem Arminiushof	Juni 24. 2021	Johannistag Treffen an der Marienquelle im Amselpark
August 28. 2021	Familienfest auf dem Arminiushof	Dezember 18. 2021	Glühweintreffen auf dem Arminiushof

Herausgeber: Verein der Freunde von Marienbrunn e.V., Am Bogen 6, 04277 Leipzig **Homepage:** www.gartenvorstadt-leipzig-marienbrunn.de **Email:** kontakt@gartenvorstadt-leipzig-marienbrunn.de